



INSTITUTO DE ESTUDIOS  
**TRIBUTARIOS  
& FINANCIEROS®**

**NUEVO DIPLOMA**

# TRIBUTACIÓN INTERNACIONAL

**Fecha de inicio:** lunes 21 de julio de 2025

**Horario:** 18:00 - 22:00 hrs. 108 horas cronológicas.

**VALOR: \$1.450.000**

## DIRIGIDO A

El programa está dirigido a profesionales del área de auditoría, contabilidad, derecho, ingeniería comercial y ejecutivos de empresas interesados en potenciar sus capacidades en los temas que son objeto del programa; además de todos aquellos profesionales que buscan soluciones a los problemas del ámbito tributario que surgen en el ejercicio diario de su profesión.



 [contacto@institutoitf.cl](mailto:contacto@institutoitf.cl)  +56 9 6355 9308





**NUEVO DIPLOMA**

# TRIBUTACIÓN INTERNACIONAL

**Fecha de inicio:** lunes 21 de julio de 2025

**Horario:** 18:00 a 22:00 hrs

**VALOR: \$1.450.000**

## DIRIGIDO A

El programa está dirigido a profesionales del área de auditoría, contabilidad, derecho, ingeniería comercial y ejecutivos de empresas interesados en potenciar sus capacidades en los temas que son objeto del programa; además de todos aquellos profesionales que buscan soluciones a los problemas del ámbito tributario que surgen en el ejercicio diario de su profesión.

## OBJETIVOS

“ El Diploma en Tributación Internacional, del Instituto de Estudios Tributarios y Financieros – ITF, tiene como propósito que los alumnos integren la normativa tributaria en materia de operaciones transfronterizas a través del análisis, interpretación guiada, evaluación de casos y evaluación de opciones o alternativas con el fin de proporcionar una consultoría de excelencia en el ámbito de los tributos, tanto a personas naturales como jurídicas, contribuyendo con ello a la toma de decisiones empresariales. ”

- **Forma de pago:** Transferencia bancaria, tarjeta de crédito por Webpay
- **Modalidad:** Online sincrónico por plataforma ZOOM
- **Materiales:** Set de ejercicios en Excel, presentaciones en Power Point y acceso a clase grabada



✉ contacto@institutoitf.cl ☎ +56 9 6355 9308



# ACERCA DE NOSOTROS

Un destacado equipo de profesores, académicos de los principales postgrados tributarios del país.

Somos un organismo de capacitación y formación especializado en temas tributarios y financieros.

Nuestra misión se enmarca en satisfacer los exigentes requerimientos de perfeccionamiento de profesionales vinculados con la toma de decisiones tributarias y financieras al interior de las organizaciones de manera responsable, confiable en el marco de las altas expectativas que impone el mercado en el área impositiva.

Ofrecemos cursos dictados por profesionales líderes en el mercado tanto en el sector público como privado, que le permitirán adquirir una visión integral de los tributos en el país, así como también talleres, seminarios y actividades periódicas de formación, los que tratarán de manera específica cada una de las temáticas que forman parte del sistema tributario chileno y su interacción con la tributación de otros países.

## DIRECTORES ACADÉMICOS



CHRISTIAN  
DELCORTO PACHECO



JAVIER  
JAQUE LÓPEZ

# ACERCA DE NOSOTROS

## OBJETIVO GENERAL

El Diploma en Tributación Internacional, del Instituto de Estudios Tributarios y Financieros – ITF, tiene como propósito que los alumnos integren la normativa tributaria en materia de operaciones transfronterizas a través del análisis, interpretación guiada, evaluación de casos y evaluación de opciones o alternativas con el fin de proporcionar una consultoría de excelencia en el ámbito de los tributos, tanto a personas naturales como jurídicas, contribuyendo con ello a la toma de decisiones empresariales.

## OBJETIVOS ESPECÍFICOS

El programa está dirigido a profesionales del área de auditoría, contabilidad, derecho, ingeniería comercial y ejecutivos de empresas interesados en potenciar sus capacidades en los temas que son objeto del programa; además de todos aquellos profesionales que buscan soluciones a los problemas del ámbito tributario que surgen en el ejercicio diario de su profesión.



[contacto@institutoitf.cl](mailto:contacto@institutoitf.cl)



+56 9 6355 9308



# PROGRAMA DE ESTUDIO

## **MÓDULO 1 | PRINCIPIOS INTERNACIONALES - FACTORES DE CONEXIÓN - FUENTE DE LA RENTA - POTESTAD TRIBUTARIA DE RENTAS (8 HORAS).**

Identificar y aplicar en forma práctica las normas sobre domicilio y residencia en materia de fiscalidad internacional, normas de desempate por tratado, entre otras. Dentro de los temas se incluyen:

- Domicilio y residencia en Chile.
- Situaciones especiales de renta (extranjeros- diplomáticos).
- Domicilio y residencia bajo tratados de doble tributación.
- Norma de desempate o "Tie break" para personas naturales y jurídicas en operaciones transfronterizas.
- Re domicilio internacional.
- Establecimiento permanente en Chile y EP convenio.

## **MÓDULO 2 | INTRODUCCIÓN A LA DOBLE TRIBUTACIÓN INTERNACIONAL - INVERSIONES EN EL EXTERIOR (8 HORAS).**

A través de este módulo el alumno podrá identificar los problemas de la doble tributación internacional tanto jurídica como económica y conocer las normas sobre inversiones en el exterior.

- Doble tributación internacional
- Conflictos de fuente y residencia
- Aspectos de cumplimiento de inversiones en el exterior (Banco Central)
- Aspectos de cumplimiento de inversiones en el exterior (SII)
- Contabilidad en moneda extranjera
- Inversiones en el exterior USA
- Caso práctico inversiones en USA



# PROGRAMA DE ESTUDIO

## MÓDULO 3 | ASPECTOS DE TRIBUTACIÓN INTERNACIONAL, LEY DE LA RENTA INBOUND/ OUTBOUND (12 HORAS).

Conocer y analizar aspectos relativos a la fuente de la renta, reconocimiento de las rentas nacionales y extranjeras, tributación de los distintos tipos de rentas afectas con el impuesto de primera categoría. Enfoque Teórico-Práctico.

Dentro de los temas se incluyen, entre otros:

- Rentas de fuente chilena.
- Rentas de fuente extranjera según artículo 12 de la LIR.
- Rentas pasivas del artículo 41 G.
- Rentas de capital relativas a inversiones del exterior.
- Tributación de EP en Chile.
- Paraísos Tributarios del artículo 41 H.
- Exceso de endeudamiento.

## MÓDULO 4 | MODELOS DE CONVENIO DE DOBLE TRIBUTACIÓN INTERNACIONAL (12 HORAS).

- BEPS y los CDTI.
- Overview sobre tratados de doble tributación internacional.
- Conocer la diferencia entre los modelos OCDE y ONU.
- Convenio multilateral (MLI).
- Identificar las rentas comprendidas en un convenio de doble tributación internacional.
- Conocer, las cláusulas y requisitos del convenio (Cláusula Chile, Nación más favorecida, reservas, comentarios).
- Aplicación práctica de los convenios de doble tributación.



# PROGRAMA DE ESTUDIO

## MÓDULO 5 | PRECIOS DE TRANSFERENCIA (8 HORAS).

Conocer y analizar la normativa de precio de transferencia en Chile

- Empresas vinculadas.
- Normas del artículo 9 del MCOODE.
- Métodos del artículo 41 letra E.
- Cumplimiento normativo.

## MÓDULO 6 | SISTEMAS DE CRÉDITO DEL ARTÍCULO 41 A Y B (8 HORAS).

- Analizar la normativa se sistemas de créditos de la LIR (alivio unilateral y bilateral) al tenor de las modificaciones introducidas por la Ley 21.210 del año 2020 y los aspectos relativos al control de registros de rentas empresariales (RRE). Enfoque Teórico-Práctico. Dentro de los temas se incluyen, entre otros:
  - Registro de inversiones en el exterior ante el SII.
  - Sistema de créditos unilaterales.
  - Sistema de créditos bilaterales.
  - Control de créditos en el RRE.



# PROGRAMA DE ESTUDIO

## MÓDULO 7 | IMPUESTO ADICIONAL Y NORMAS DE RETENCIÓN (12 HORAS).

Conocer y aplicar las disposiciones vigentes sobre las retenciones de impuesto adicional por pagos efectuados a no residentes en el marco de prestaciones de servicios, rentas de capital y distribuciones de utilidades.

Dentro de los temas se incluyen, entre otros:

- Pagos por servicios al exterior a no residentes.
- Pagos por remesas de utilidades desde sociedades anónimas, sociedades de personas y agencias de empresas extranjeras en Chile.
- Normas de retención del impuesto adicional al tenor del artículo 74 N° 4.
- Normas devengamiento del impuesto adicional.

## MÓDULO 8 | REORGANIZACIONES EMPRESARIALES TRANSFRONTERIZAS (8 HORAS).

- Conocer, identificar y aplicar las diferentes formas jurídicas para organizar y reorganizar una empresa o negocio y sus principales efectos tributarios en operaciones Cross Border. Dentro de los temas se incluyen, entre otros:
- Fusiones y adquisiciones internacionales.
- Fenómenos de Goodwill y Badwill.
- Efecto de las Disoluciones de sociedades en el exterior.
- Divisiones internacionales.
- Aportes de activos transfronterizos.
- Disminuciones de capital internacionales.





# PROGRAMA DE ESTUDIO

## MÓDULO 9 | CUMPLIMIENTO TRIBUTARIO INTERNACIONAL (16 HRS - 4 HORAS POR PAÍS).

Conocer y aplicar las normas legales y tributarias de los principales países socios comerciales de Chile, bajo un modelo interactivo - how to do business-, presentadas por profesores extranjeros, para los países Perú, Colombia, México, Brasil. Se expondrá sobre las siguientes temáticas:

- Tipo de sociedades en los derechos internos de cada país.
- Aspectos de cumplimiento relativos a la inversión chilena en el exterior (TAX ID Legal Representation- Registro de inversionistas).
- Overview sobre el sistema impositivo.
- Impuestos a la renta y tasas asociadas (nacional - federal).
- Impuesto de retención sobre remesas y pagos al exterior.
- Impuestos de retención e Iva en la importación de servicios (accrual basis- cash basis).
- Aplicación del CDTI vigente entre Chile y el país respectivo (Beneficio Empresarial -Regalías-Dividendos-intereses).
- Acreditación de impuestos pagados en los países respecto del CDTI a efectos de utilizar el crédito contenido en el artículo 23 del MCOUDE.



Día de clases	Fechas	Horario de Clases	H. por Módulo	N° de Módulo	Nombre Módulo
Lunes	21-07-2025	18:00 - 22:00 Hrs	4	1	Tributación Estados Unidos
Miércoles	23-07-2025	18:00 - 22:00 Hrs	4	1	
Lunes	28-07-2025	18:00 - 22:00 Hrs	4	2	Principios Internacionales - Factores de Conexión - Fuente de la Renta - Potestad Tributaria de Rentas- Artículo 5 EP
Miércoles	30-07-2025	18:00 - 22:00 Hrs	4	2	
Lunes	04-08-2025	18:00 - 22:00 Hrs	4	3	Tematicas Entidades transparentes y Opacas foco inversión en USA
Miércoles	06-08-2025	18:00 - 22:00 Hrs	4	3	Aspectos de Tributación Internacional, Ley de la Renta Inbound / Outbound
Lunes	11-08-2025	18:00 - 22:00 Hrs	4	3	Aspectos de Tributación Internacional, Ley de la Renta Inbound / Outbound
Miércoles	13-08-2025	18:00 - 22:00 Hrs	4	3	Rentas Pasivas 41 G (Teorico)
Lunes	18-08-2025	18:00 - 22:00 Hrs	4	3	Rentas Pasivas 41 G (Practico) / Incluye reforma tributaria
Lunes	25-08-2025	18:00 - 22:00 Hrs	4	4	Modelos de Convenio de Doble Tributación Internacional
Miércoles	27-08-2025	18:00 - 22:00 Hrs	4	4	Modelos de Convenio de Doble Tributación Internacional
Lunes	01-09-2025	18:00 - 22:00 Hrs	4	4	Modelos de Convenio de Doble Tributación Internacional
Miércoles	03-09-2025	18:00 - 22:00 Hrs	4	5	Impuesto Adicional y Normas de Retención
Lunes	08-09-2025	18:00 - 22:00 Hrs	4	5	Impuesto Adicional y Normas de Retención
Miércoles	10-09-2025	18:00 - 22:00 Hrs	4	5	Impuesto Adicional y Normas de Retención Clase Practica F 50 _F29
Lunes	22-09-2025	18:00 - 22:00 Hrs	4	6	MLI - Pilar II BEPS
Miércoles	24-09-2025	18:00 - 22:00 Hrs	4	6	Precios de Transferencia
Lunes	29-09-2025	18:00 - 22:00 Hrs	4	6	Sub capitalizacion 41 f
Miércoles	01-10-2025	18:00 - 22:00 Hrs	4	6	Sistema de Crédito del Artículo 41 A y B Teorico
Lunes	06-10-2025	18:00 - 22:00 Hrs	4	6	Sistema de Crédito del Artículo 41 A y B Teorico
Miércoles	08-10-2025	18:00 - 22:00 Hrs	4	7	Exposición Colombia

Día de clases	Fechas	Horario de Clases	H. por Módulo	N° de Módulo	Nombre Módulo
Lunes	13-10-2025	18:00 - 22:00 Hrs	4	7	Exposición Brasil
Miércoles	15-10-2025	18:00 - 22:00 Hrs	4	7	Exposición México
Lunes	20-10-2025	18:00 - 22:00 Hrs	4	7	Exposicion Peru
Miércoles	22/10/2025	18:00 - 22:00 Hrs	4	8	Reorganizaciones Transfronterizas
Lunes	27/10/2025	18:00 - 22:00 Hrs	4	8	Reorganizaciones Transfronterizas
Miércoles	29/10/2025	18:00 - 22:00 Hrs	4	8	Clase de Integración

# RELATORES DE LA ACTIVIDAD

CHRISTIAN DELCORTO PACHECO



Director Académico del Instituto de Estudios Tributarios y Financieros – ITF. Magíster en Derecho Tributario – LLM, Universidad Católica de Chile. Curso de Tributación Internacional Avanzado – Derecho Europeo, Maastricht University School of Business and Economics. Contador Público y Auditor, Universidad de Atacama. Socio Consultoría Tributaria en CCL Tax, ex Socio Tax Compliance & Tax Disputes Recabarren & Asociados, ex Socio Tax. Performance Advisory (TPA) EY Chile Tax Global Director – KPMG Chile. Ex Jefe de Fiscalización de la División Grandes Contribuyentes – Servicio de Impuestos Internos (2006- 2013). Profesor de Postgrado en distintas Universidades.

JAVIER JAQUE LÓPEZ



Director Ejecutivo del Centro de Estudios Tributarios. Magister en Planificación y Gestión Tributaria de la Universidad de Santiago. Magister en Derecho Tributario Internacional (LLM), University of London, Queen Mary, Inglaterra. Ingeniero Comercial de la Universidad de Valparaíso. Socio Consultoría Tributaria en CCL Tax, ex socio de EY (Ex Ernst & Young) y ex socio de KPMG Chile. Ex fiscalizador tributario para el Servicio de Impuestos Internos (SII). Profesor de Postgrado en distintas Universidades.



# RELATORES DE LA ACTIVIDAD

RENNE CÁCERES



Abogado Universidad Los Andes.  
IRS enrolled agent.  
Socio IPTF.

JAVIERA CAMPOS

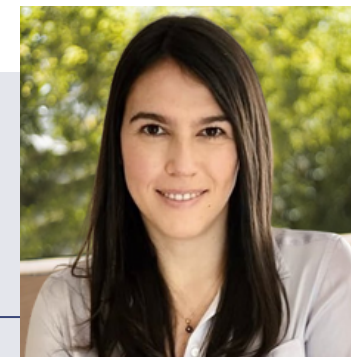

Abogada, Pontificia Universidad Católica de Chile.  
LL.M. in International Taxation, University of Florida.  
Directora de Impuestos Internacionales de CCL AC.



[contacto@institutoitf.cl](mailto:contacto@institutoitf.cl)



+56 9 6355 9308



# RELATORES DE LA ACTIVIDAD

CARLOS DIAZ



Abogado de la Facultad de Derecho de la Universidad de Chile, Magíster en Planificación y Gestión Tributaria en la Universidad de Santiago de Chile. Tiene conocimientos y estudios en materias tributarias, corporativas y Mercado de Valores. Actualmente se desempeña en el estudio jurídico Recabarren & Asociados. Profesor de Postgrado en distintas Universidades.

TOMÁS GARCÉS



Abogado Universidad del Desarrollo.  
Diplomado Internacional Trust Management.  
Miembro de Society of Tax and Estate Practitioners.  
Managing Director de Corpag en Chile.



# RELATORES DE LA ACTIVIDAD

GONZALO GARFIAS



Abogado, LLM in International and European Law, Universidad de Maastricht (Holanda). Doctor en Derecho Tributario Universidad de Maastricht (Holanda). LLM en Gestión Tributaria Universidad Adolfo Ibañez Socio en Garfias & Compañía Ltda.

CESAR GARATE



Contador Auditor Universidad Diego Portales. Magister en tributación de la Universidad de Chile (FEN). Socio Asesorias y Consultorias Baker. Ex Gerente Senior Baraona, Fischer y Compañía. Ex Gerente de EY.



# RELATORES DE LA ACTIVIDAD

NICOLAS GROOF GUZMÁN



Abogado de la Universidad de Chile.  
Magister en tributación de la Universidad de Chile (FEN).  
Senior Manager Tax Transaction EY.  
Ex Manager TAS Deloitte.  
Ex Abogado Asociado Carey.

SUSANA ZAMORA

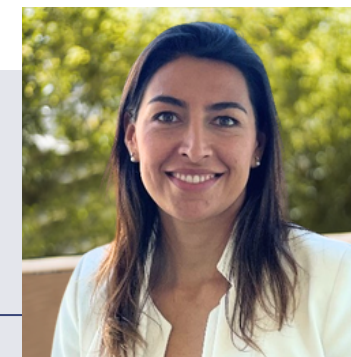

Ingeniero Comercial y Contador Auditor de la Universidad de Valparaíso. Curso de Precios de Transferencia del Advanced Master in International Tax Law (Adv. Tax LL.M.) de la Universidad de Leiden, Holanda en el año 2013. Actualmente, es socia de Precios de Transferencia de Deloitte, cuenta con más de 15 años de experiencia profesional.





# RELATORES DE LA ACTIVIDAD

ANDRES BUSTOS



Abogado LLM in International and European law, Universidad de Maastricht (Holanda). Diploma en Derecho Tributario, FEN Universidad de Chile Socio en Garfias & Compañía Ltda.

CARLOS GARCIA

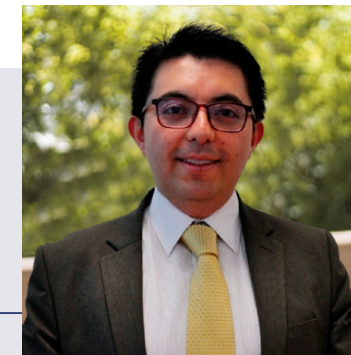

Abogado de la universidad del Rosario, con profundización en las areas de acienda pública y derecho tributario.



# RELATORES DE LA ACTIVIDAD

ANDRES BUSTOS



Abogado, Financiero, Profesor Universitario, Presidente del Instituto Iberoamericano de Compliance (IIAC), Mestre em Direito da Empresa e dos Negócios.

ANDRÉS GÓMEZ

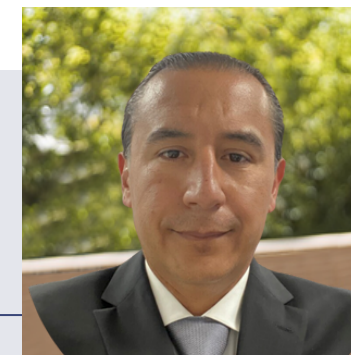

Contador público, abogado, maestría en impuestos, con amplia experiencia en impuestos corporativos e institucional.

